PLUI - H

PLAN LOCAL D'URBANISME INTERCOMMUNAL & D'HABITAT

RÉUNIONS PUBLIQUES

Présentation du projet de PLUIh de la Communauté de Communes et temps d'échanges

LALINDE

Mardi 24 Octobre

18h00 / Salle Jacques Brel

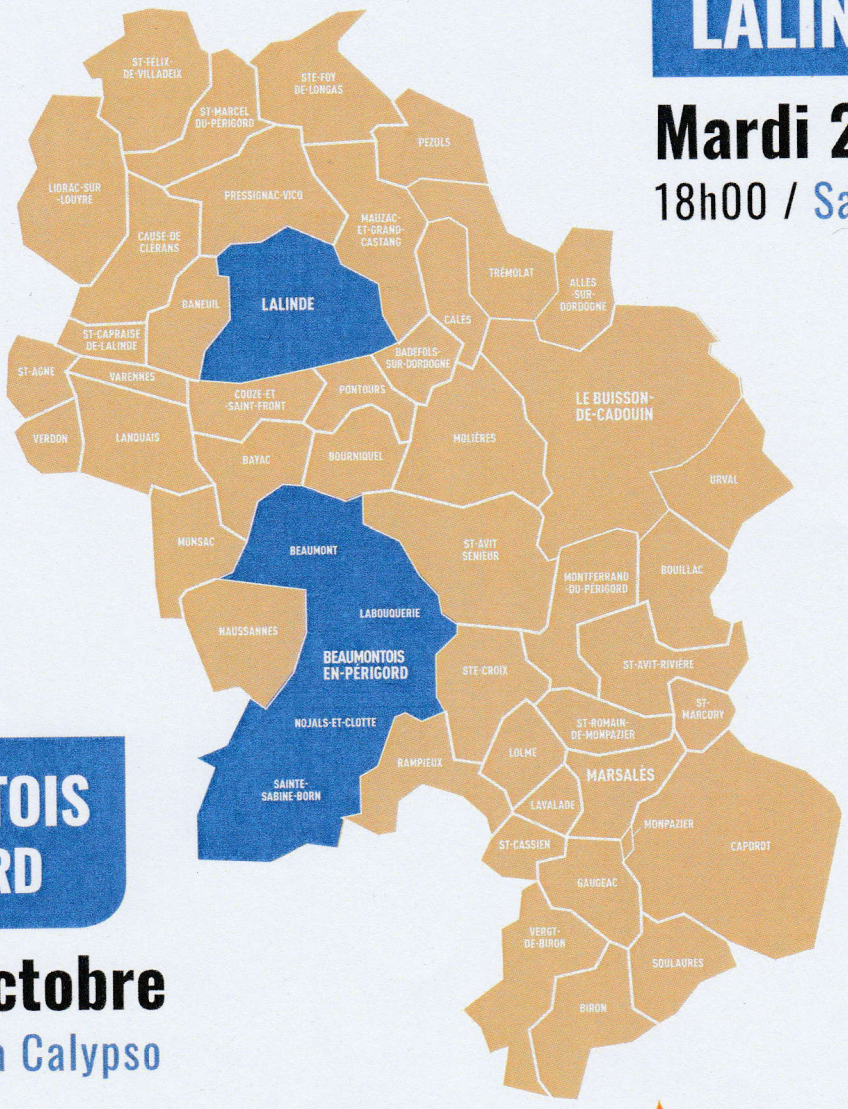

BEAUMONTOIS EN-PÉRIGORD

Jeudi 26 Octobre

18h00 / Salle La Calypso

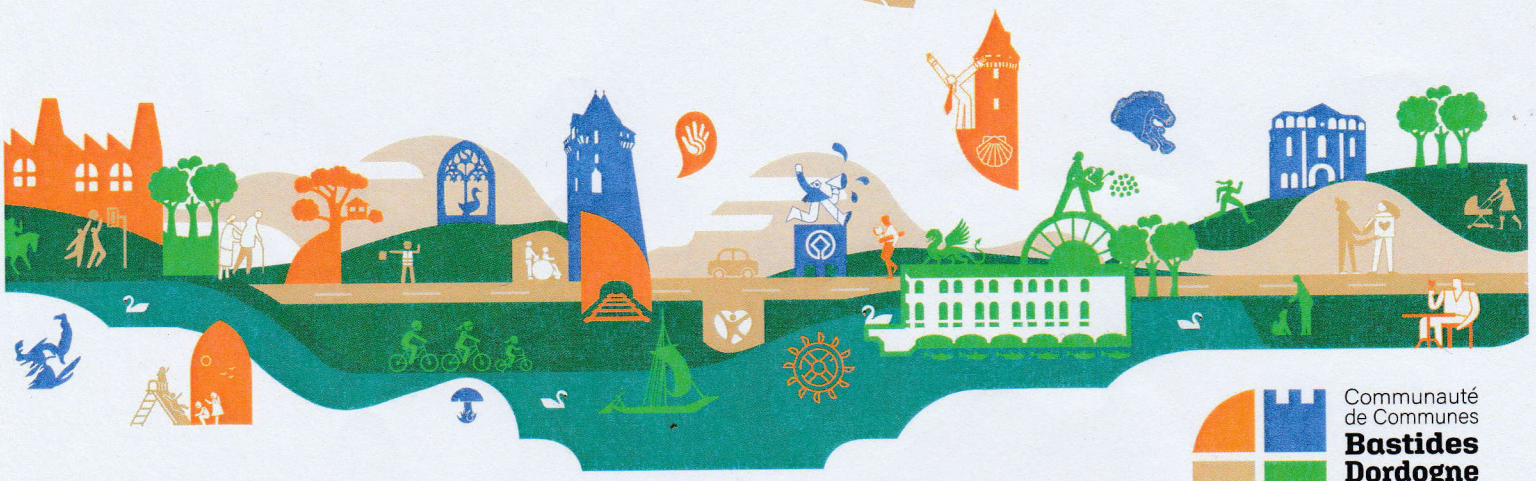

Communauté de Communes **Bastides Dordogne Périgord**

INFORMATIONS : PÔLE D'AMÉNAGEMENT DURABLE - **05 32 28 00 38** - plui@ccbdp.fr